

LÄRSÄTERSGÅRDEN

LÄRSÄTER 1:5, KOLSVÄ



BRANDSKYDDSPÄRM

BRANDSKYDDET PÅ LÄRSÄTERS GÅRDEN

Vid brand ring omedelbart brandkåren på telefon 112

Uppge fastighetsbeteckning LÄRSÄTER 1:5, KOLSVA

**Lärsätersgården
Lersäter 6
730 30 Kolsva**

Denna pärm upprättas i två exemplar

Nr 1. skall vara på gården

Nr 2. skall finnas hos brandskyddsansvarig

Denna pärm är en hjälp vid allt brandskyddsarbete och det som står här får inte begränsa skyddet utan finns det åtgärder som behöver göras skall de göras oavsett om de står nämnda eller inte.

Finns det förslag på förändringar/förbättringar skall de rapporteras till brandskyddsansvarig via blankett "Kontroll av brandskyddet" under flik 6 sida 1/1

Du som är ledare för gruppen som hyr gården bör läsa igenom pärmen och förmedla delar av innehållet till gruppens alla medlemmar.

Flik 3. sida 2/2

Genomgång av brandskyddet med gruppen

Flik 4. sida 2/2

Alla deltagarnas namn och telefonnummer

Pärmen är samanställd av Arne Akervall

ORGANISATION

Lärsättersgården är en lägergård som ägs Kungsörs Baptistförsamling (Centrumkyrkan)

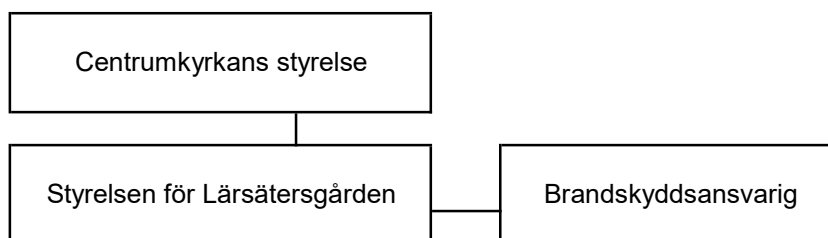

Gården används i första hand till församlingarnas lägerverksamhet.
Övrig tid hyrs gården ut till intresserade till lägerskolor, födelsedagar, släkträffar, utbildning etc.

Adress till gården
Lärsättersgården
Lersäter 6
730 30 Kolsva
www.larsatersgarden.se

Organisationsnummer: 87.85.00-0749

Gårdens beteckning: Lärsäter 1:5

UTBILDNING

Brandskyddsansvarig:

Se flik 1.

Det är gruppledaren för de som hyr gården som ansvarar för att gruppen blir instruerad ang. utrymningsplan etc.

INSTRUKTION TILL DELTAGARNA

Det är du som ledare som ansvarar för att gruppen är väl förtrodda med utrymningsvägarna.

Gå igenom med hela gruppen:

Var alla nödutgångar finns.

Var alla alarmknappar finns.

Vad man skall göra om larmet går.

Var all släckutrustning finns.

Vad man skall göra om man upptäcker brand.

Var samlingsplatsen finns vid utrymning. (Lägerbålsplatsen)

Varje person, som befinner sig inne på gården, skall veta vart han/hon skall ta sig ut i händelse av brand.

Tänk på att det är svårt att hitta när det är helt mörkt.

Du som ledare bör ha en lista med alla som finns i lokalen så du kan pricka av namnen, vid en evakuering. (Flik 4 sid 2/2)

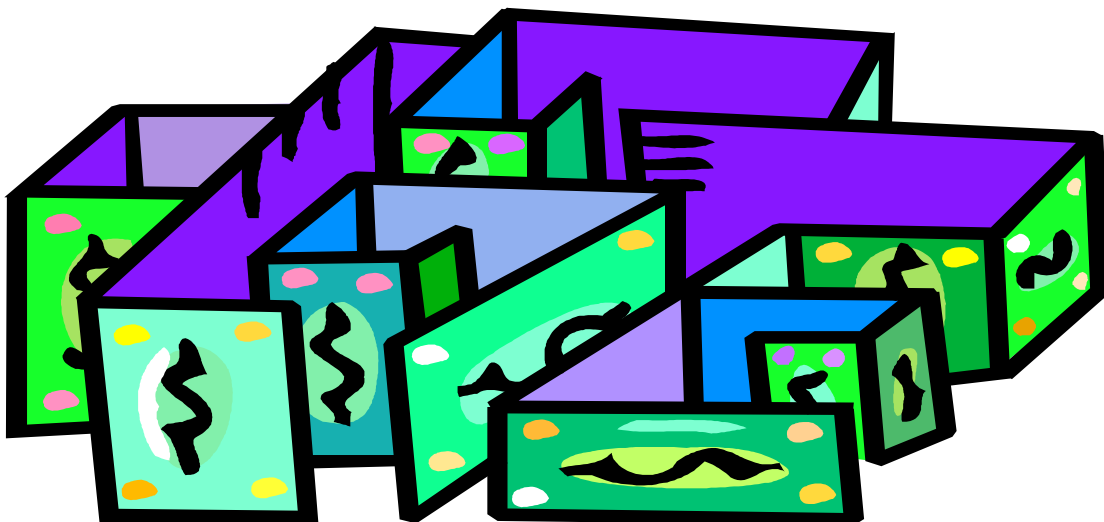

RÖKNING- OCH ELDNINGSFÖRESKRIFTER ETC.

Rökning är inte tillåten inomhus.

Tillse att inget brännbart finns i närheten av el-elementen.

Undvik att använda stearinljus eller liknande. Om det används måste de ha tillsyn hela tiden.

Det är inte tillåtet att elda i ugnen i stora samlingsalen eller i kakelugnarna i rummen.

Vid användandet av kaffebyggaren eller vattenkokare skall timern vara inkopplad.
Det går inte att samtidigt använda kaffebyggare och vattenkokare på samma timer.
De två uttagen har olika säkringar.

Tillse att alla plattor, ugnar och stekbord är avstängt när ni är klara med köksarbetet.

Utomhus är det bara tillåtet att elda på avsedda platser.

Efter eldning är det gruppledarens ansvar att elden är ordentligt släckt. Vid behov skall elden/glöden vattenbejutas.

OBS. Vid kraftig blåst är det förbjudet att elda pga att elden lätt kan sprida sig.

DELTAGARLISTA

Vi som hyr är: _____
Ansvarig: _____
Adress: _____
Telefonnummer: _____

Finns annan deltagarlista går den bra att använda

	Namn	Mobil	Hemtelefon
1			
2			
3			
4			
5			
6			
7			
8			
9			
10			
11			
12			
13			
14			
15			
16			
17			
18			
19			
20			
21			
22			
23			
24			
25			
26			
27			
28			
29			
30			
31			
32			
33			
34			
35			
36			
37			
38			
39			
40			

BRANDSLÄCKNINGSMATERIAL OCH DESS PLACERINGAR

Placering: I gången vid stora ingången

Placering: Andra våningen vid nedgångstrappan

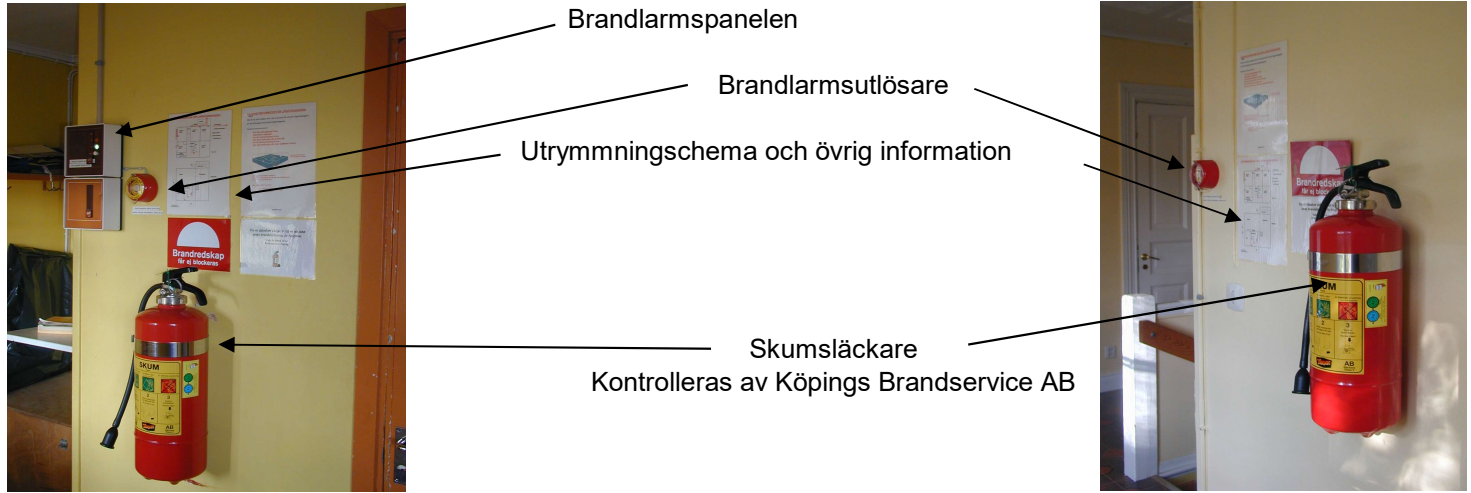

Placering: I gången vid stora ingången precis utanför köksdörren



Placering: I städ- och tvättrummet i anslutning till stora ingången

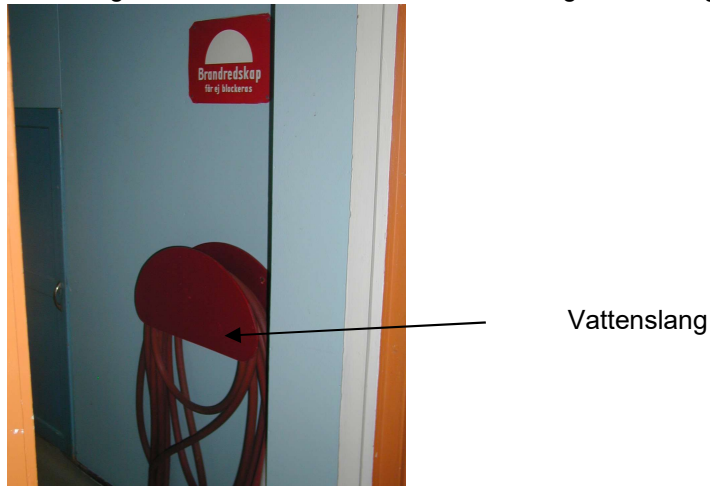

Ärade hyresgäster
Tänk på ditt och andras liv
Kontrollera inte om brandsläckarna fungerar
de är redan kontrollerade

Om någon släckare har används skall detta
omedelbart rapporteras till uthyraren
som i sin tur rapporterar detta till
Köpings Brandservice AB 0221-131 47

SAMLINGSPLATS VID UTRYMNING

Alla skall samlas vid lägerbålsplatsen



Lägeransvarig skall tillse att alla blir inräknade för att fastställa om någon/några fattas.
DELTAGARLISTA finns under flik 4. sida 2/2

Meddela så snart som möjligt till släckledaren om alla har kommit till samlingsplatsen eller inte.

Nödutgångarnas placering sett från utsidan



Huvudingången



Nödutgång från rum 4

Nödutgång från rum 3



Nödutgång från rum 5 och rum 1+2



Loftgång mellan rum 5 och rum 1+2

UTRYMNINGSPLAN FÖR LÄRSÄTTERSGÅRDEN

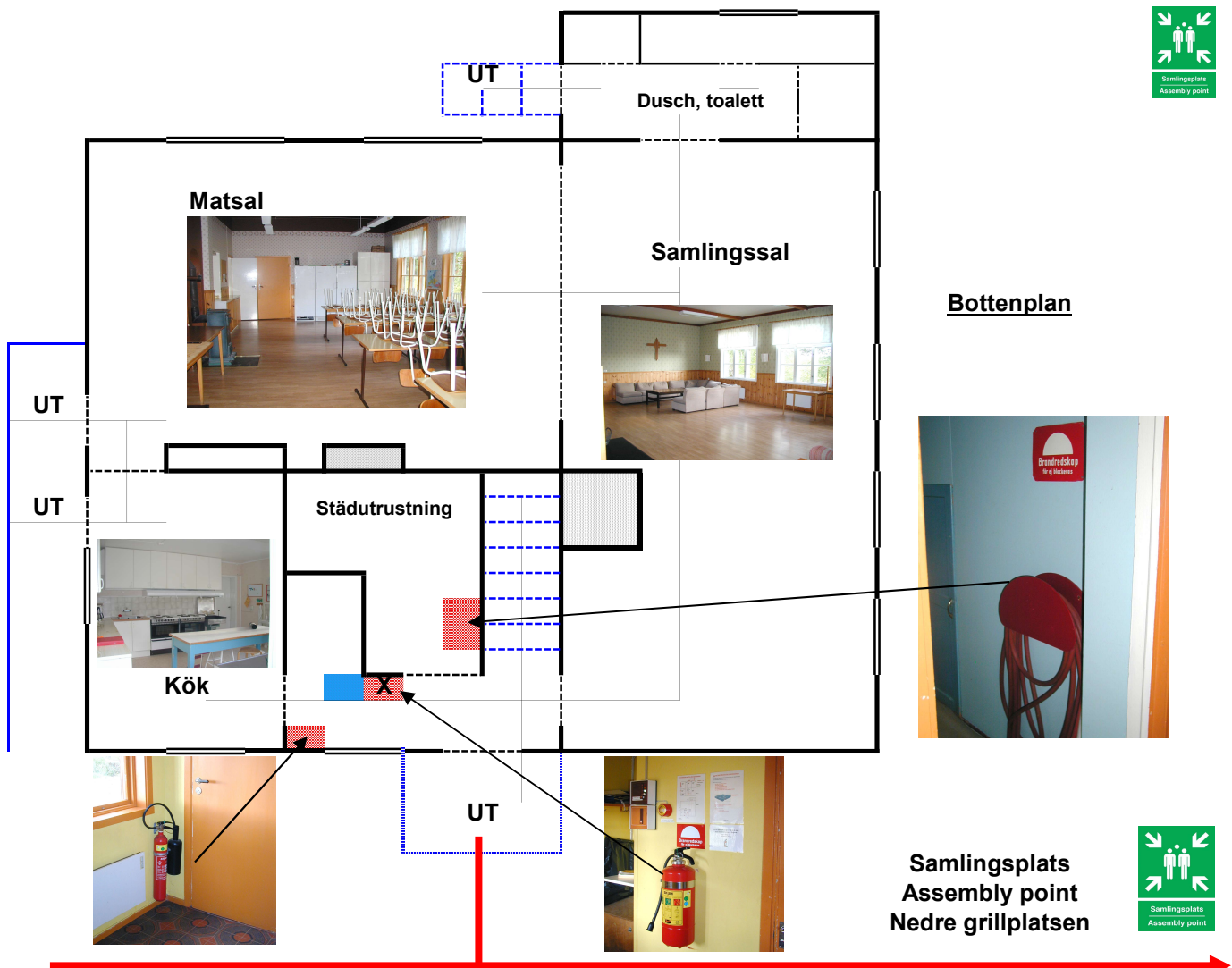
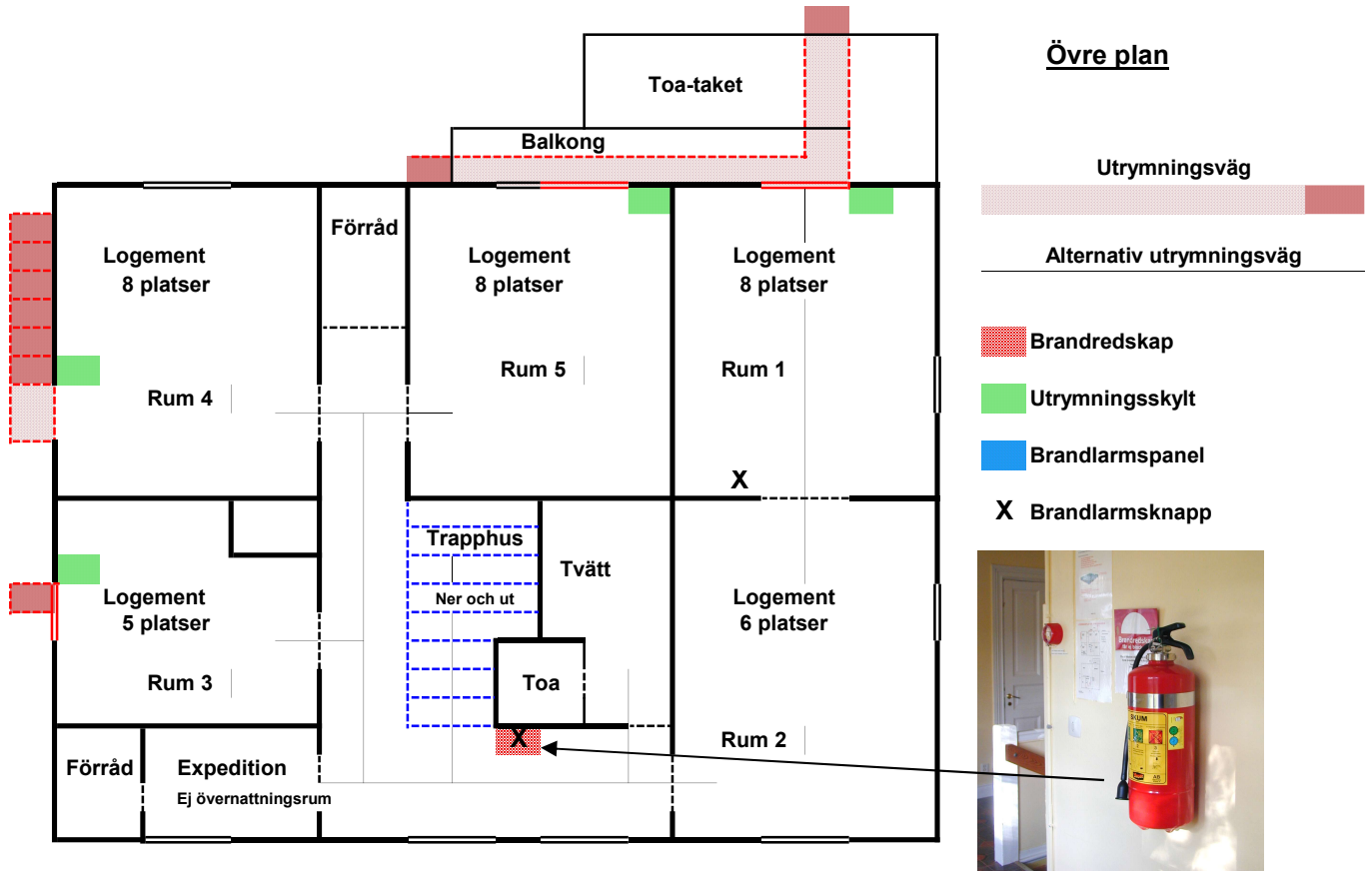

TIDSINTERVALL

Det sker en kontinuerlig kontroll av brandskyddet i Lärsättersgården och dess lokaler.

Protokollförd kontroll av brandskyddet minst en gång var 15:de månad.

Alla brandsläckare kontrolleras årligen av Köpings Brandservice AB.

Månadskontroll:

- a) Kontroll av att åtkomsten till centralutrustningen, brandförsvarstablåer inte begränsas av något hinder.
- b) Kontroll att inga funktioner i centralutrustningen är frånkopplad.

Kvartalsprov:

- a) Larmprov av detektorer. Under ett år skall alla detektorerna ha provats.
- b) Funktionsprov av inkopplade larmdon. På ett år skall alla larmdon ha provats.
- c) Kontroll av batterier och strömförsörjning.

Årskontroll:

Se flik 6. Drift och underhåll

UPPFÖLJNING

Originalet på alla rapporter skall sändas till brandskyddsansvarig.

Brandskyddsansvarig skall tillse att styrelsen för Centrumkyrkan får en kopia.

Fel och brister skall omedelbart åtgärdas av brandskyddsansvarig och rapport om detta lämnas till styrelsen för kännedom.

Löpande underhåll på brand- och säkerhetsutrustningarna på gården skall protokollföras och rapporteras till styrelsen för kännedom.

Har fel och brister inte blivit åtgärdade i tid är det styrelsens ansvar att tillse att detta blir gjort.

BRANDSKYDDSBESTÄMMELSER FÖR LÄRSÄTERS GÅRDEN

Ni som ledare är ansvariga för att alla som befinner sig på gården är informerade om hur de skall agera vid brand. (utrymning)

Det är av största vikt att ni läser igenom BRANDSKYDDSPÄRMEN som ligger på bänken i Köket.

Se till att ni har en deltagarlista så det blir lättare att pricka av alla vid en utrymning.

Det viktigaste att gå igenom med hela gruppen är:

Var alla nödutgångar finns

Var alla larmknappar finns

Var all släckutrustning finns

Vad man skall göra om man upptäcker brand

Vad skall man göra om larmet går

Var samlingsplatsen finns.

Gården står under regelbundna kontroller av brandskyddet .
Brandsläckarna genom Köpings Brandservice AB.

Vi har blivit ålagda att tillse att de som hyr gården verkligen läser igenom BRANDSKYDDSPÄRMEN.

Därför är det nödvändigt att ni gör det och att ni skriver under detta papper som vi kan visa upp vid inspektion.

Sätt in denna blankett först i Brandskyddspärmen

Bokningsnummer: _____ Bokningstid: _____

Härmed intygas att jag/vi läst igenom BRANDSKYDDSPÄRMEN och förmedlat nödvändig information till deltagarna

Namnförtydligande

Namnförtydligande

Namnförtydligande

Denna blankett finns också tillgänglig på gården i tillfälle ni glömmer ta den med er



Samlingsplats

Assembly point